REGIONE TOSCANA

Consiglio Regionale

biblioteca della Toscana
Pietro Leopoldo

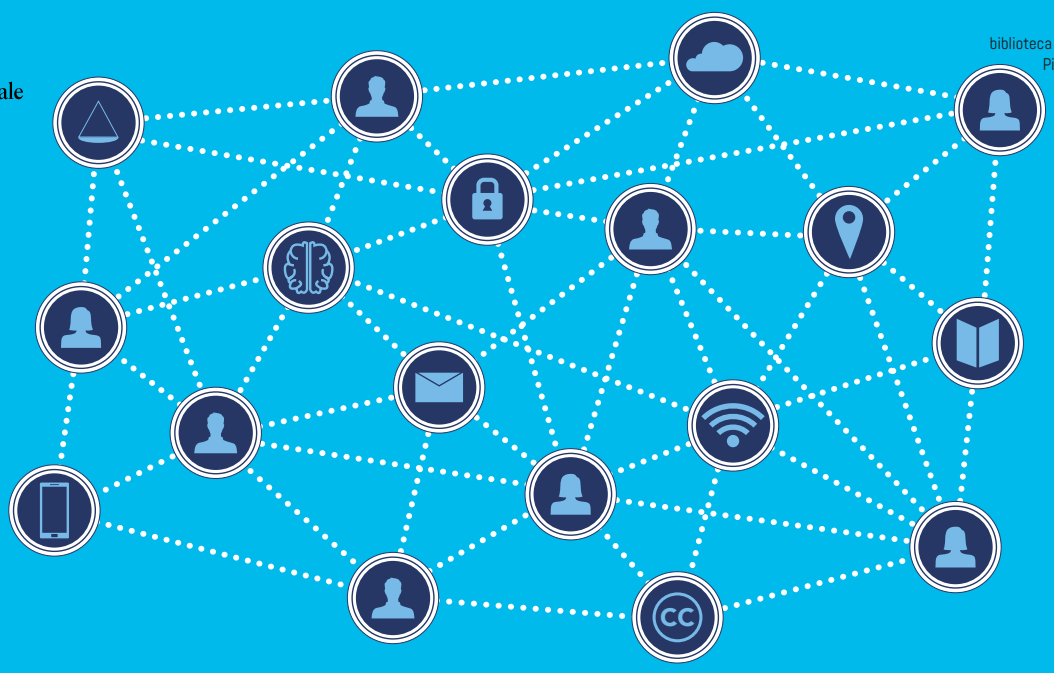

#Internet&Diritto • *il futuro in biblioteca*

terza edizione - 2021

Il Presidente del Consiglio regionale della Toscana invita al webinar

Criminalità e informatica forense

Presentazione del volume **Sorveglianza elettronica, diritti fondamentali ed evoluzione tecnologica**, di Pierluigi Perri (Giuffrè, 2020)

Saluti
Antonio Mazzeo, Presidente del Consiglio regionale

Intervengono
Pierluigi Perri, professore di Sicurezza informatica, privacy e protezione dei dati sensibili, Università degli studi di Milano
Paolo Reale, professore Uninettuno, presidente Osservatorio Nazionale di Informatica Forense (ONIF).

Modera
Fernanda Faini, giurista

L'ampia diffusione di tecnologie che facilitano la nostra continua connessione implica rischi d'intromissione nella vita privata, sia da parte di soggetti istituzionali per fini preventivi legati alla sicurezza dei cittadini - come le minacce terroristiche - sia da parte di soggetti privati per fini commerciali o per scopi criminali. Si pongono dunque problemi di sorveglianza e controllo ai quali il diritto è chiamato a rispondere come un antidoto rispetto a eventuali soprusi. Gli strumenti digitali sono anche utilizzati a fini di investigazione e possono garantire preziose prove digitali. Le investigazioni digitali e la digital forensics quale ruolo possono avere nel contenere la criminalità informatica?

Venerdì 7 maggio 2021, ore 17.00

Biblioteca della Toscana Pietro Leopoldo

Il webinar si potrà seguire dalla pagina Facebook e dal canale YouTube del Consiglio regionale della Toscana

/@CRToscana
#BibliotecaDellaToscana
#InternetDiritto

www.consiglio.regione.toscana.it/biblioteca