REGIONE TOSCANA

Consiglio Regionale

biblioteca della Toscana
Pietro Leopoldo

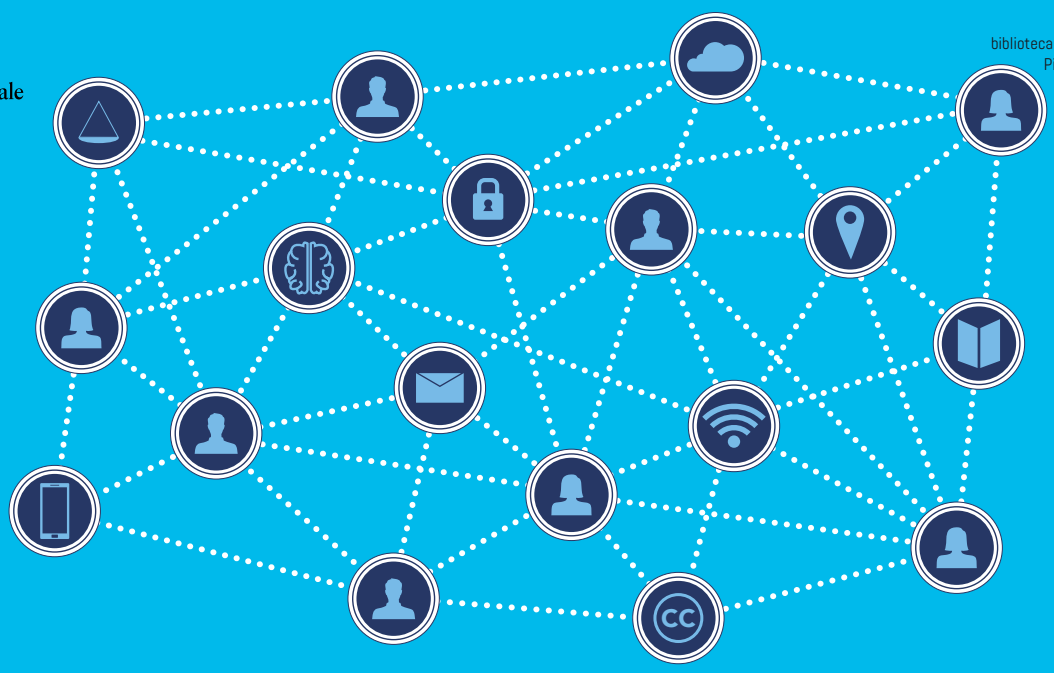

#Internet&Diritto • *il futuro in biblioteca*

terza edizione - 2021

Il Presidente del Consiglio regionale della Toscana invita al webinar

Rivoluzione digitale: diritto, diritti e tecnologia

Presentazione del volume **Scienza giuridica e tecnologie informatiche. Temi e problemi** di Fernanda Faini e Stefano Pietropaoli (Giappichelli, 2021)

Saluti
Antonio Mazzeo, Presidente del Consiglio regionale

Intervengono gli autori
Fernanda Faini, giurista, research fellow e docente, Università di Pisa e Cattolica
Stefano Pietropaoli, docente di informatica giuridica, Università di Firenze

Modera
Sonia Montegiove, giornalista

Il rapporto tra scienza giuridica e tecnologie informatiche rappresenta una questione ormai ineludibile per chiunque intenda misurarsi con le istanze della società digitale. I due autori si confrontano su temi attuali e decisivi relativi all'informatica giuridica e al diritto dell'informatica, esaminando l'impatto della tecnologia sulla società nel suo complesso, sulla persona e i suoi diritti.

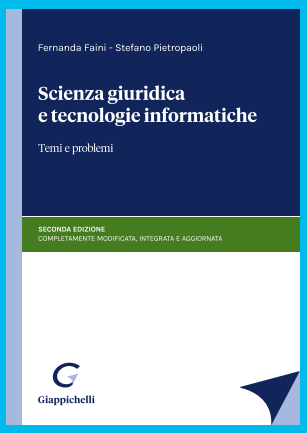

Lunedì 6 dicembre 2021, ore 17.00

Biblioteca della Toscana Pietro Leopoldo

Il webinar si potrà seguire dalla pagina Facebook del Consiglio regionale della Toscana e dal canale YouTube della Biblioteca

/@CRToscana
#BibliotecaDellaToscana
#InternetDiritto

www.consiglio.regione.toscana.it/biblioteca

Stampato dalla tipografia del Consiglio regionale della Toscana